

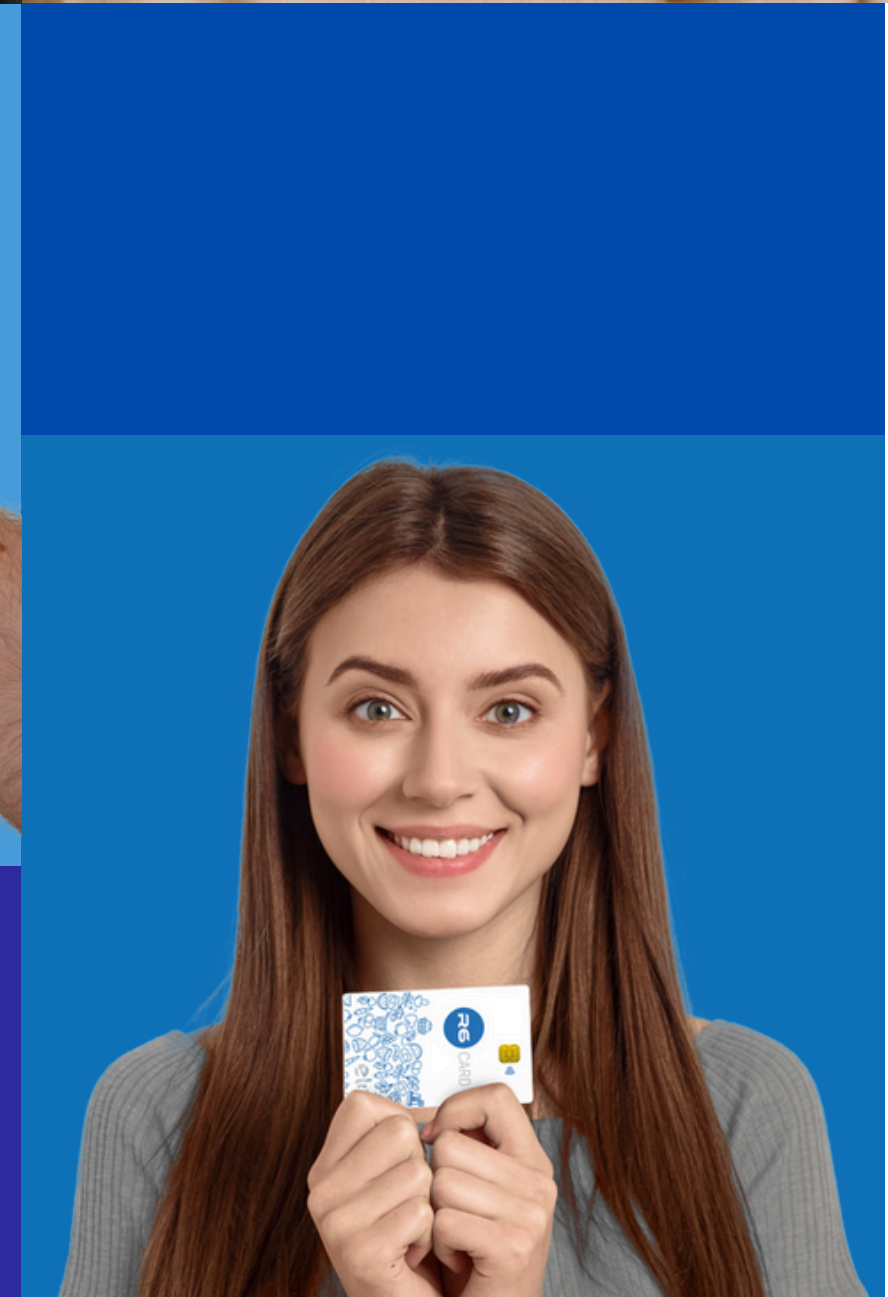

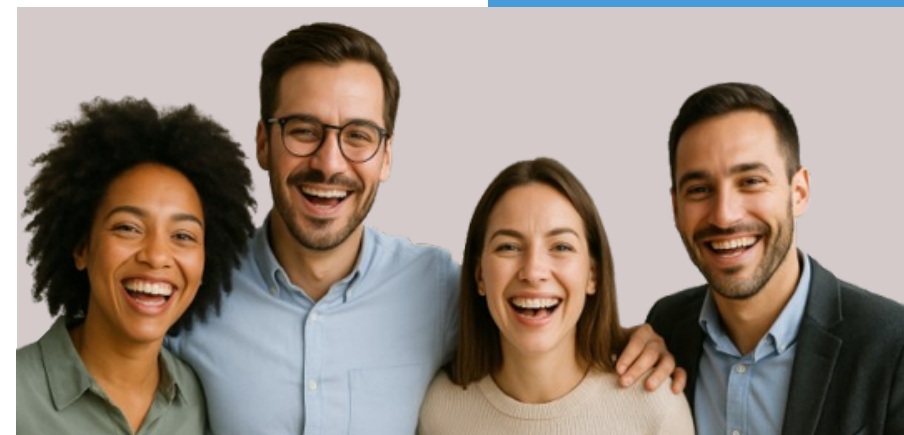

**BEM - VINDO!**





# QUEM SOMOS?

A **R6 Card** é uma empresa especializada na oferta de soluções completas em benefícios corporativos, com atuação nacional e tecnologia de ponta. Nosso portfólio contempla cartões de múltiplos benefícios, todos com bandeira Elo, ampla aceitação, flexibilidade e integração digital, oferecendo praticidade tanto para o RH quanto para os colaboradores.

**Missão:** Oferecer soluções em benefícios que valorizam o colaborador e facilitam a gestão das empresas e órgãos públicos.

**Valores:** Transparência, Inovação, Compromisso.



**COM A R6 BENEFÍCIOS  
É FÁCIL, RÁPIDO E ACEITO  
EM TODO LUGAR.**

**Estamos presentes em todas as regiões do país, oferecendo praticidade e segurança aos nossos usuários. Nosso compromisso é transformar o seu dia a dia com soluções completas com um mundo de benefícios**



eLO



**Liberdade  
é importante.  
Por isso, a R6 Card  
Benefícios  
está onde você  
está.**

A R6, somando a força da bandeira Elo, é aceito em todas as redes de alimentação, refeição, mobilidade, educação e demais benefícios do país. São milhões de estabelecimentos preparados para você pagar com seu R6 Card Benefícios. **Use sem limites!**

# SOLUÇÕES DISPONÍVEIS

## ALIMENTAÇÃO

Aquisições em supermercados, açougues, hortifrutis e afins.

## REFEIÇÃO

Uso em restaurantes, padarias, lanchonetes, aplicativos de delivery.

## MOBILIDADE

Pagamento de transporte público, combustíveis e aplicativos de mobilidade.

## SAÚDE

Farmácias, laboratórios, clínicas, consultas médicas e bem-estar.

## EDUCAÇÃO

Mensalidades escolares, cursos técnicos, universidades e idiomas.

## CULTURA

Cinemas, livrarias, eventos culturais e plataformas de streaming.

## PREMIAÇÃO

Campanhas de incentivo, bonificações, metas e reconhecimentos.



# **POR QUE ESCOLHER A A R6 BENEFÍCIOS?**

1. Atuação nacional;
2. Atendimento humanizado;
3. Carga em até 30 minutos;
4. Experiência e credibilidade;
5. Mais liberdade de escolha.

# A R6 EM NÚMEROS

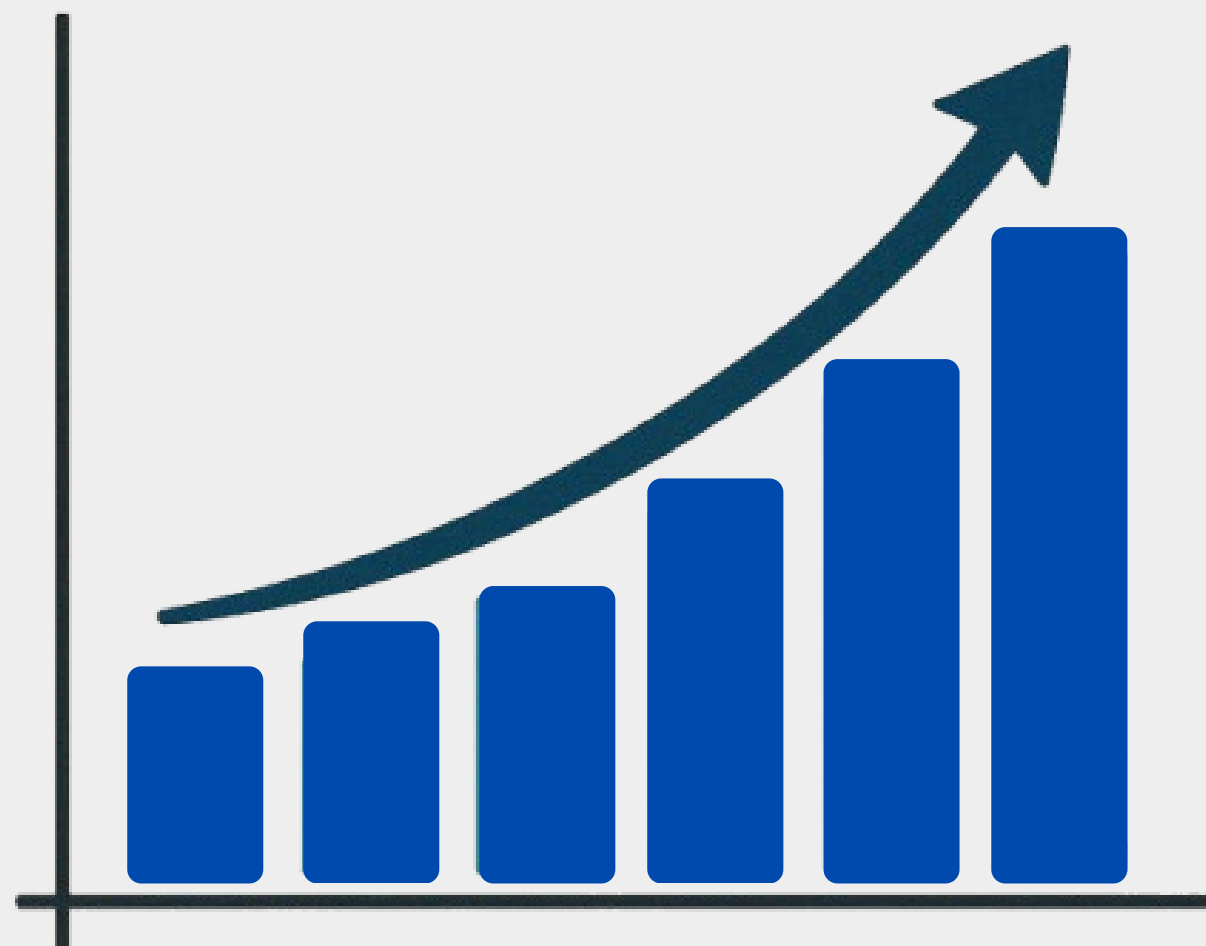

**+ DE 300.000**

de cartões ativos

**+ DE 2.000**

empresas utilizando R6 Card

**PRESENTE EM 100%**

do território nacional

Basta acessar o **aplicativo R6 Card** para ter tudo isso na palma da mão!

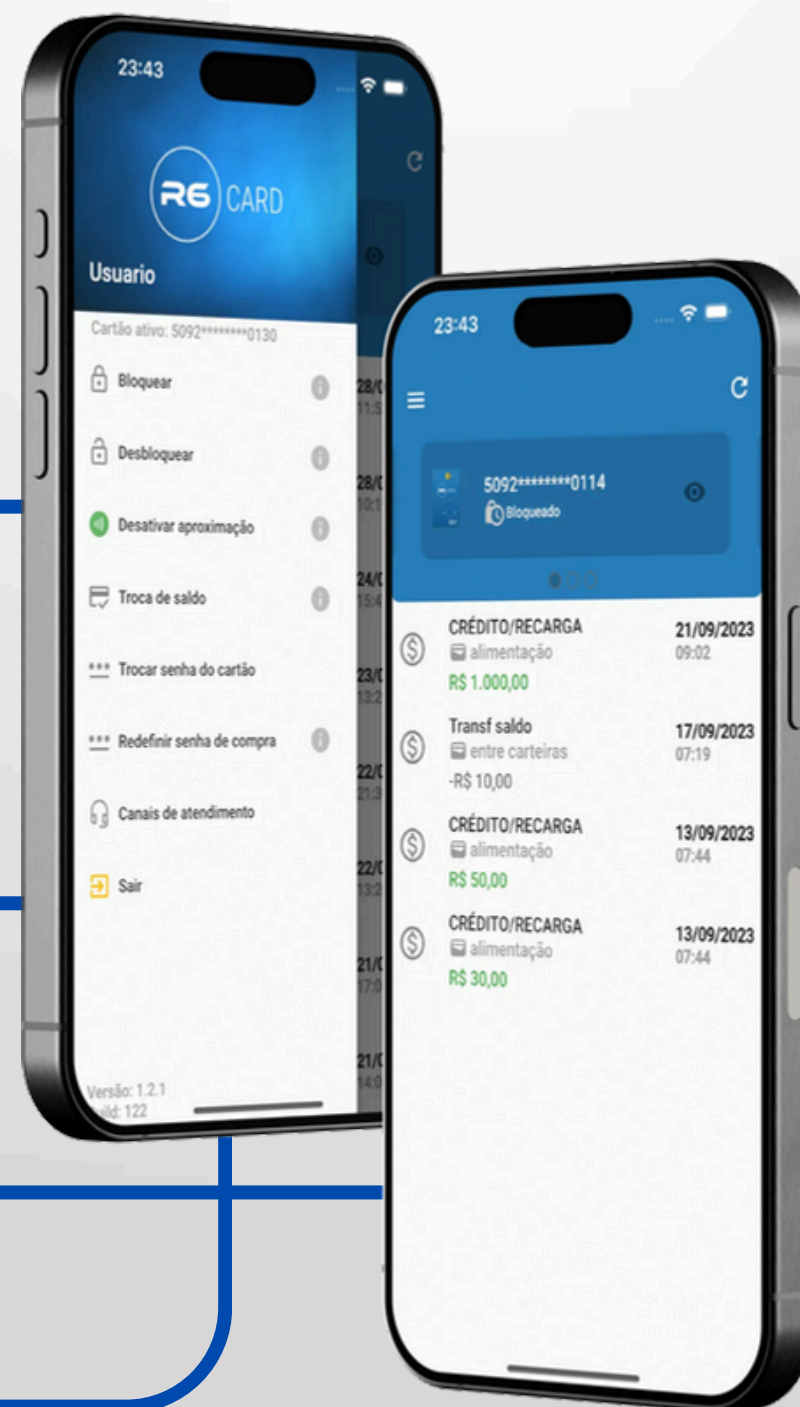

- Saldo e extrato;
- Gastos diários;
- Data da próxima recarga;
- Ativação de cartão;
- Troca de senha;
- Segunda via;
- Bloqueio;

# PLATAFORMA E TECNOLOGIA

## PAINEL CORPORATIVO PARA O RH

Controle completo dos benefícios, relatórios por período, filtros por unidade, cargo ou filial;



## ACOMPANHAMENTO TÉCNICO

Onboarding assistido e treinamentos para o time de Recursos Humanos.

## APLICATIVO R6 CARD

Disponível para Android e iOS com todas as funcionalidades para o usuário;



## AMBIENTE SEGURO

Sistema em conformidade com LGPD e com níveis elevados de criptografia de dados;



# ATENDIMENTO HUMANIZADO

Contamos com uma equipe altamente capacitada, pronta para atender você com agilidade, simpatia e eficiência — seja pelo WhatsApp ou pelo 0800!



**Nosso  
atendimento  
é feito de  
pessoas para  
pessoas**



# BENEFÍCIOS PARA OS COLABORADORES

- ✓ Aplicativo intuitivo para controle de saldo, extrato e rede credenciada
- ✓ Rede nacional de aceitação via bandeira Elo
- ✓ Programas de vantagens e descontos exclusivos
- ✓ Experiência de uso moderna e segura
- ✓ Pagamentos por cartão físico e por aplicativo
- ✓ Atendimento via canais digitais e telefone

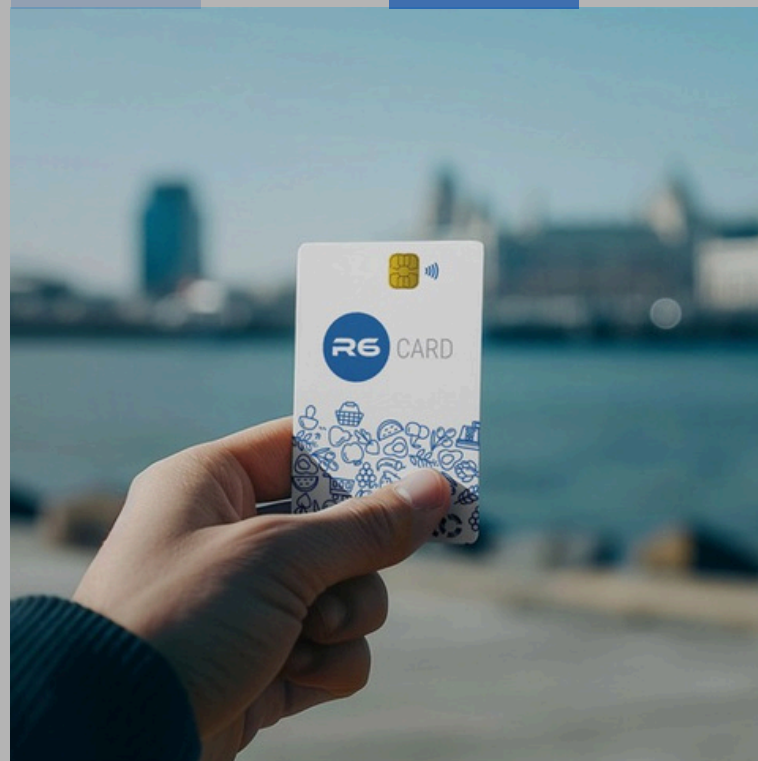

# CLIENTES ATENDIDOS

A R6 Card atua em parceria com diversas instituições públicas e privadas de relevância nacional, o que reforça nossa credibilidade e experiência no setor de benefícios corporativos.

Destacamos alguns de nossos clientes:



Essas parcerias demonstram a versatilidade e a confiança que nossas soluções proporcionam tanto para órgãos públicos quanto para empresas privadas, sempre com foco em inovação, segurança e facilidade de gestão.

# O QUE DIZEM NOSSOS CLIENTES



**PREFEITURA DO  
MUNICÍPIO DE BORACEIA**  
CNPJ: 46.189.734/0001-61



## ATESTADO DE CAPACIDADE TÉCNICA

Atestamos, para os devidos fins, que **RS INSTITUIÇÃO DE PAGAMENTOS LTDA**, cadastrada pelo CNPJ nº 03.419.902/0001-55, IE nº: 456.250.600.115, sediada na Avenida Pedro Botasi, Nº 2171, sala 110, Jardim Scoparim, na cidade de Mogi Mirim/SP, CEP: 13.806-635, representada por seu Sócio e Administrador, **Sr. MARCO ANTÔNIO GOMES**, está cumprindo satisfatoriamente, até o momento, todas as exigências, principalmente no que se refere à qualidade, quantidade e prazos, não havendo nada que possa desabonar a sua idoneidade referente à Contrato nº 15/2024, datado de 05/03/2024, com validade de 12 (doze) meses, oriundo do Processo Administrativo nº 766/2023, Pregão Eletrônico nº 32/2023, que tem por objeto a administração, implementação, gerenciamento e disponibilização de créditos de auxílio Vale-Alimentação para aquisição de gêneros alimentícios, por meio do fornecimento de cartões eletrônicos com senha e chip de segurança, com cargas e recargas dos créditos eletrônicos, conforme especificações constantes do Anexo I do edital, tudo em conformidade com as especificações a seguir:

Descrição	Quantidade Contratada	Quantidade Executada
Funcionários pertencentes ao Poder Executivo	3.180	1.491
Estagiários pertencentes ao Poder Executivo	420	186
Conselheiros Tutelares	72	29
Funcionários pertencentes ao Poder Legislativo	48	12
<b>Totais</b>	<b>3.720</b>	<b>1.718</b>

Boraceia, 02 de julho de 2024

JAMIL GARRIN  
PREFEITO MUNICIPAL  
**Jamil Garrin Ferraz**  
Setor de Licitações



GOVERNO DO ESTADO  
RIO GRANDE DO SUL  
ESTADO



## ATESTADO DE CAPACIDADE TÉCNICA

A **Fundação de Atendimento Socioeducativo do Rio Grande do Sul – FASE/RS**, inscrita no CNPJ nº 92.956.077/0001-58, com sede à Av. Padre Cacique, nº 1372, Menino Deus, Porto Alegre/RS, por meio deste documento, **ATESTA** para os devidos fins de direito que a empresa **RS INSTITUIÇÃO DE PAGAMENTOS LTDA**, inscrita sob o CNPJ nº 03.419.902/0001-55, IE nº 456.250.600.115, estabelecida na Rua Dona Sinhazinha, nº 250, Sala 2, Vila Bianchi, na cidade de Mogi Mirim/SP, CEP: 13.800-230, representada por seu Sócio e Administrador, **Sr. Marco Antônio Gomes**, firmou contrato com este órgão para a prestação de serviços relacionados ao fornecimento de Meios de Pagamento (cartões com chip) de Vale Alimentação.

**DECLARAMOS**, assim, que a empresa acima qualificada possui **PLENA APTIDÃO** para a execução do objeto contratado, sendo reconhecida como **IDÔNEA** e tecnicamente capacitada para sua realização.

- Quantidade aproximada de cartões: 1800 (um mil e oitocentos)
- Valor unitário: R\$ 1.680,26 (um mil seiscentos e oitenta e nove reais e doze centavos)
- Início da atividade: 17/05/2024
- Valor total do contrato: até R\$ 3.040.488,00 (três milhões, quarenta mil quatrocentos e oitenta e oito reais) mensais
- Vigência: 01 (um) ano renovável por mais até 04 (quatro) anos

Sem mais, firmo o presente atestado de capacidade técnica.

Porto Alegre, 10 de fevereiro de 2025



Fundação de Atendimento Socioeducativo  
92.956.077/0001-58  
(51) 3218-9466



CÂMARA MUNICIPAL DE  
**EXTREMA**



## ATESTADO DE CAPACIDADE TÉCNICA

A **CÂMARA MUNICIPAL DE EXTREMA**, inscrita sob o CNPJ nº 19.038.603/0001-00, com sede à Avenida Delegado Waldemar Gomes Pinto, nº 1626, Bairro Ponte Nova, município de Extrema, Estado de Minas Gerais, CEP 37.640-000, por meio deste documento, **ATESTA** para os devidos fins de direito que a empresa **RS INSTITUIÇÃO DE PAGAMENTOS LTDA**, inscrita sob o CNPJ nº 03.419.902/0001-55, IE nº 456.250.600.115, estabelecida na Rua Dona Sinhazinha, nº 250, Sala 2, Vila Bianchi, na cidade de Mogi Mirim/SP, CEP: 13.800-230, representada por seu Sócio e Administrador, **Sr. Marco Antônio Gomes**, firmou contrato com este órgão para fornecimento, a finalidade de prestação de serviços contínuos por empresa especializada na emissão, administração e gerenciamento de **CARTÕES BANDEIRADOS** de aceitação nacional do tipo Auxílio-Refeição e Vale-Alimentação, na modalidade Arrejo Aberto. **ATESTAMOS** ainda que a empresa acima qualificada vem prestando seus serviços com qualidade, cumprindo rigorosamente os prazos e condições estabelecidos no edital, demonstrando plena aptidão para a execução do objeto contratado. A empresa é reconhecida como idônea e tecnicamente capacitada para a realização de seus compromissos, inexistindo qualquer fato que a desabone.

Especificações do serviço:

- Valor unitário:

Vale-Alimentação: 89 unidades, no valor unitário de R\$ 708,00 (setecentos e seis reais), com duração de 12 meses, totalizando R\$ 704.000,00 (setecentos e cinquenta e quatro mil e oito reais). Auxílio-Refeição: 100 unidades, no valor unitário de R\$ 943,00 (novecentos e quarenta e três reais) com duração de 12 meses, totalizando R\$ 1.131.600,00 (um milhão, cento e trinta e um mil e seiscentos reais).

- Início da atividade: 02 de janeiro de 2024.
- Valor total do contrato: R\$ 1.895.608,00 (um milhão, oitocentos e oitenta e cinco mil, seiscentos e oito reais).
- Vigência: 12 (doze) meses, prorrogável por 120 (cento e vinte) meses.

Diante do exposto, firmo o presente atestado de capacidade técnica.

Extrema/MG, 22 de agosto de 2025.



Tamara Martiniuk  
Gestora e Fiscal de Contratos



A **R6 CARD** ESTÁ PRONTA PARA  
SER SUA PARCEIRA  
ESTRATÉGICA, OFERECENDO  
SOLUÇÕES EFICIENTES,  
SEGURAS E QUE VALORIZAM  
CADA COLABORADOR.



# CONTATO



[www.r6card.com.br](http://www.r6card.com.br)



[contato@r6card.com.br](mailto:contato@r6card.com.br)



0800 755 6000





# R6 CARD

**MODERNIZANDO A GESTÃO DE  
BENEFÍCIOS COM TECNOLOGIA E  
PROPÓSITO.**

